



西古見・久慈エリア

● ナハンマ公園

31 あらとんとんの館

11:00~14:30/17:00~19:30
水・木 @ aratonton_94
☎ 0997-76-3373
宿泊・飲食・買い物の複合施設

篠川エリア

● 白浜ビーチ

13 島めし屋かのう

11:30~17:00 (L.O.15:00)
火・水・木 @ springfarmamami
☎ 090-8918-0259
地産地消できるだけ自然栽培のお野菜

久根津・手安

久根津トンネル

7 ほーらしゃ市場

9:00~17:00
年中無休
地元の野菜がならぶ無人販売所

阿木名

阿木名小学校

14 ヨルノおばんざい

17:00~22:00
日・月・火 @ yoruno_obanzai
☎ 090-9865-2480
唐揚げとお手頃価格のコースメニュー。

清水

清水海岸

15 Pas Parfait

12:00~17:00
水曜日 @ cafe_pas.parfait
☎ 080-5613-5129
清水ビーチすぐの、海のみえるカフェ

嘉鉄

嘉鉄小学校

16 リゾネッチャヴィライン嘉鉄

11:30~14:00
不定休 @ resonecchavilla
☎ 0997-76-3431
営業日はインスタ、SNSをご確認ください

蘇刈・ヤドリ浜

蘇刈公民館

17 いそしぎ

11:00~14:00/18:00~21:00
不定休
☎ 090-8220-8929
BBQ受け付けてます。(2名様から要予約)

交通アクセス 奄美大島内の市外局番はすべて「0997」です

瀬戸内町内は、レンタカーで観光ポイントを回るのが便利です。他には、路線バス、レンタルバイクやレンタルサイクルで島の風を感じてみるのもおすすめ。本島側と加計呂麻島の間にある大島海峡は海上タクシーを利用した観光遊覧がおすすめです。

レンタカー レンタルバイク レンタルサイクル	レンタカーなかむら	日曜休み	☎72-3010
	田原モーターズ	日曜休み	☎72-0137
路線バス 観光バス (予約)	しまバス しまバスフリーパス券	空港・名瀬方面 海の駅発6:40/8:12/9:42の3便のみ車内で購入可能	☎52-0509
	南部交通(株)バス	町内路線、しまバスフリーパス販売	☎72-1904
	加計呂麻バス(有)	加計呂麻島路線バス	☎75-0447
海上タクシー	瀬戸内貸切船協同組合		☎72-0377
	古仁屋貸切船組合		☎72-0332
	奄美海上タクシー		☎72-4760
	山畑運送	『天長丸』運航	☎72-0569
町営定期船	町営定期船の運行情報はX(旧Twitter) 瀬戸内町営船情報で検索		
	フェリーかけろま	1日7便就航	☎72-3771
	せとなみ	1日1~2便就航 曜日により変動 要確認	☎72-3771
ガソリンスタンド	豊給油所	古仁屋港近く ファミリーマート横	☎72-0165
	佐々木石油	阿木名集落	☎72-0468

発行：一般社団法人 奄美せとうち観光協会
TEL：0997-72-1199
WEB：<https://www.setouchi-welcome.com/>

遊ぶ (事前予約にてご利用ください)

- **ダイビング&シュノーケリングツアー**
ぎゅらまりん (古仁屋港発) ☎090-5743-1931
ケーイングマリン奄美 (漁協港発) ☎090-8766-9452
スタジオオーネ (古仁屋港発) ☎0997-72-4546
はげまりん (瀬久井港発) ☎090-7344-9206
Sea Goblin's (古仁屋港発) ☎090-9895-9447
ゼログラヴィティ清水 (古仁屋港発) ☎0997-72-3901
マリンステーション奄美 (送迎応相談) ☎0997-72-1002
アクアダイブコホロ (油井・古仁屋港発) ☎0997-72-4969
ダイビングRIKI (生間・古仁屋港発) ☎0997-76-0069
ゴリマリン (生間・須手港発) ☎080-6966-6313
ONE LOOP (手安港発) ☎080-5024-4658
リゾートダイブ・シーガル (手安港発) ☎0997-72-3088
奄美ブルーブリッジ (瀬久井港発) ☎080-3906-8614
エンピークマリン奄美 (瀬久井港発) ☎090-7152-9553
- **ボートで行くシュノーケリングツアー & 各種マリンスポーツ&陸遊び**
うみガメ隊 (瀬久井港発) ☎090-4858-8189
海人スタイル (嘉鉄港発) ☎0997-76-3010
コウセイマリンツアー (古仁屋港発) @ kouseimarine
- **シーカヤック&シュノーケリング & 自然ガイド**
マリンサービスあまん (応相談) ☎0997-72-4584
Feel AMAMI (嘉徳) ☎070-2683-2252
アマニコガイドサービス (白浜) ☎0997-58-7879
絆ガイドサービス (嘉鉄) ☎090-5769-9103
ヤマキュー企画 (阿木名) ☎070-4344-3559
- **サーフガイド&セレクトショップ**
AMAMI CORAL SURF (古仁屋港) ☎090-6878-0528
- **体験から本格フィッシング**
OKANO.F.W.AMAMI (ANDY号) (油井港) ☎090-1165-3301
ぎゅらまりん (古仁屋港発) ☎090-5743-1931
AMANOS (アマノス) (篠川港発) ☎090-7462-6366
- **観光・自然ガイド**
奄美フロンティアガイド (応相談) ☎080-5274-6259
- **健康マリンアクティビティ**
SUP&YOGA Daysea (嘉鉄) @ daysea_amami_supyoga

こにや 古仁屋 周辺 てげてげ MAP

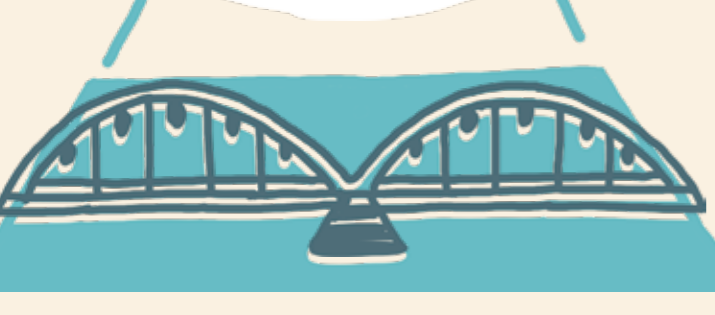

泊まる (食事プランをご希望の場合は宿泊施設にお問い合わせください)

- | | |
|--|---|
| 1 島の宿 うらら
☎ 080-5282-8626 (素泊) P | 17 LeaOHana (レア・オハナ)
☎ 080-1500-3186 (素泊) P |
| 2 ゲストハウス ライズカレント
☎ 0997-72-0644 (素泊) P | 18 Resthouse BLOOM.
☎ 090-1705-1675 (素泊) P |
| 3 ゲストハウスminami
☎ 090-4988-3730 (素泊) P | 19 YOUR SECOND HOUSE てーげてげ
☎ 090-2107-3031 (2食可) P |
| 4 シマジン
☎ 090-4903-0528 (素泊) P | 20 HUB a nice inn
☎ 090-9488-4365 (素泊) P |
| 5 素泊り&海遊び with DiO
☎ 090-3050-6968 (素泊) P | 21 海人スタイル奄美
☎ 0997-76-3010 (2食可) P |
| 6 Sauna&Stay
☎ 0997-72-4720 (朝食可) P | 22 お宿ねぶす
☎ 0997-72-2393 (2食可) P |
| 7 ひかる荘
☎ 080-5608-2948 (素泊) P | 23 リゾネツチャヴィライン・嘉鉄
☎ 0997-76-3431 (2食可) P |
| 8 瀬久井ひかる荘 (一棟貸)
☎ 080-5608-2948 (素泊) P | 24 かしきり宿 蘇川の月ちゃん
☎ 090-4494-2001 (素泊) P |
| 9 ダイバー民宿「ふじ」
☎ 0997-72-3552 (2食可) P | 25 seaRekan (シーレカン)
☎ 080-6709-6379 (素泊) P |
| 10 ビジネスホテルプラザせとうち
☎ 0997-72-1970 (朝食可) P | 26 HOTEL THE SCENE
☎ 0997-72-0111 (2食可) P |
| 11 一棟一組限定の宿 レンタルゆうなぎ
☎ 090-6773-0815 (素泊) P | 27 アマミホシゾラビレッジヤドリ浜
☎ 0997-72-2737 (2食可) P |
| 12 ライベストイン奄美
☎ 0997-72-0815 (朝食可) P | 28 ベイトゥンキャン
☎ 080-1500-3186 (素泊) P |
| 13 サンフラワーシティホテル
☎ 0997-72-0350 (朝食可) P | 29 志光庵
☎ 090-7927-9484 (2食可) P |
| 14 古仁宿 -KONIYADO-
☎ 090-6964-1824 (素泊) P | 30 めぐりて
☎ 080-6209-5454 (素泊) P |
| 15 昭和荘
☎ 0997-72-2006 (素泊) P | 31 あらとんとんの館
☎ 090-5040-1910 (朝食可) P |
| 16 cafe&stay notA
☎ 0997-76-3017 (素泊) P | 32 西古見GATE
☎ 070-9009-4133 (素泊) P |

こにや 古仁屋てげてげMAP

“てけて”ちめう？ (てけてってなに?) - 「適当に」ち意味よお♪

☎ コインランドリー ♀ バス停 🏥 病院 H ホテル GS ガソリンスタンド

● 食べる ● 買う ● 見る ● 泊まる ● 乗る ※営業内容など変更になる場合があります。事前予約をおすすめします。

古仁屋

● 食べる

16 cafe&stay notA
☎ 10:00~18:00 (L.O.17:30)
休 水曜日 @not_a_amami
☎ 0997-76-3017
宿泊も可能なカフェラウンジ

1 居酒屋 太助
☎ 18:00~ (L.O.22:00)
休 日曜日 @izakayatasuke_
☎ 0997-72-2765
地産の海鮮料理や串焼きなど

2 神鷹 T P
☎ 11:00~13:30/18:00~21:00
休 水曜日 @kamitaka.amami
☎ 0997-72-1919
きび酢南蛮定食・島料理・ちゃんこ鍋

3 SPICE MAFIA T
☎ 11:00~15:00/18:00~21:00
休 木曜日 @spice_mafia_amami
☎ 0997-76-3439
国産鶏ガラ出汁、厳選スパイスのこだわりカレー

4 せとうち海の駅 P
1F 海力
☎ 11:30~15:00 L.O.14:30
休 水曜日 @setouchigyokyo_kairiki
☎ 0997-72-1596
瀬戸内漁協直販店、鮮魚コーナーは9:00-17:00
2F シーフードレストラン
☎ 11:00~14:00
休 木曜日 @setouchiuminoeki
☎ 0997-72-4633
広い店内で美味しい海鮮と定食のお店

高千穂神社
☎ 090-2078-6149

5 島魚 あま海 T P
☎ 9:00~18:30(食事10:00~18:00)
休 日曜日
☎ 0997-72-1280
地元でとれた新鮮な魚介類。海鮮丼が人気。

6 BAR&LIVE JUICE
☎ 21:00~24:00
休 日・月・火 @juice.amami
☎ 0997-72-4814
音楽を楽しみながら飲めるお店

7 丸屋レストラン T P
☎ 11:00~14:00/18:00~21:00
休 火曜日 @amami_maruya
☎ 0997-72-3057
広々とした店内で、定食から奄美の郷土料理

8 食工房 旬
☎ 17:00~22:00(L.O.21:30)
休 不定休
☎ 0997-72-0031
“旬”な食材を届ける居酒屋

9 お茶のふじえん T P
☎ 09:00~18:00 (L.O.17:00)
休 日曜日 @ochanofujien
☎ 0997-72-0278
〈銘茶問屋〉カフェ&手作りスイーツ

10 島料理リッキ P
☎ 11:00~14:00/17:00~23:00
休 不定休 @rikki.amami
☎ 0997-72-2906
お刺身、天ぷら、トコブシバター焼き など

11 TAZUKI P
☎ 11:30~14:00/18:00~23:00
休 日曜日 (ランチは日月火休み)
☎ 070-4321-9556 @tazuki031
夜は居酒屋、昼は絶品ソーキそば

12 真菜館
☎ 20:00~24:00
休 日月火水木
☎ 080-5477-0727
金曜日だけ営業のライブハウス&バー

1 奄美物産 P
☎ 8:30~18:00 (休 年中無休)
☎ 0997-72-0204
奄美のおみやげを豊富に品揃え。全国発送OK。地元産の季節のフルーツも取扱っています。

2 瀬戸内酒販 P
☎ 10:00~20:00 (休 火曜日)
☎ 0997-72-0818
「奄美黒糖焼酎」を全種類常備、その他ワインや日本酒など取り揃えています。

3 まつや文房店 P
☎ 8:30~19:30 (休 年中無休(盆・正月休))
☎ 0997-72-0103
学用品・事務用品・おもちゃから島唄CDまで数多くのアイテムが揃っています。

4 田原製菓 P
☎ 12:00~14:00 (休 日曜日)
☎ 0997-72-0654
田原の黒糖かりんとう。店頭販売は70個ほどで、売り切れたら閉店となります。

5 奄美パール古仁屋店 P
☎ 10:00~17:00 (休 水曜日)
☎ 0997-76-3303
奄美の海で育まれた最高級の真珠。奄美の輝きをあなたへ。

6 みのる食料品店 P
☎ 6:30~19:30 (休 年中無休(正月休))
☎ 0997-72-0131
古仁屋中心地では古くからの老舗店です。アットホームなお店です。

1 田原モータース P
☎ 8:00~19:00
休 日曜日
☎ 0997-72-0137
レンタルバイク、レンタル自転車あります。

2 レンタカーなかむら P
☎ 8:30~17:30
休 日曜日
☎ 0997-72-3010
レンタルバイクとレンタカー。

1 きゅら島交流館 P
☎ 8:30~22:00 (カフェ10:00~16:30)
休 年末年始
☎ 0997-72-0363
地域活動拠点(公民館)。中にカフェもあります。

2 図書館・郷土館 P
☎ 9:00~18:00 (日・祝 9:00~17:00)
休 月曜日・年末年始
☎ 0997-72-3799
瀬戸内町の歴史や文化、自然を知るなら。

<金融機関>

1 鹿児島銀行
☎ 0997-72-1125

2 奄美信用組合
☎ 0997-72-1311

3 奄美大島信用金庫
☎ 0997-72-1030

あまみ出前BBQ本舗

☎ 12:00~26:00
休 木曜日 @bbq_amami
☎ 090-8564-5399
食材お届け、セッティング、後片付け！
すべてお任せの出張BBQサービスです

- | | | | | | | | | | | |
|---|--|---|--|---|--|--|--|---|---|--|
| 1 奄美物産 P
☎ 8:30~18:00 (休 年中無休)
☎ 0997-72-0204
奄美のおみやげを豊富に品揃え。全国発送OK。地元産の季節のフルーツも取扱っています。 | 2 瀬戸内酒販 P
☎ 10:00~20:00 (休 火曜日)
☎ 0997-72-0818
「奄美黒糖焼酎」を全種類常備、その他ワインや日本酒など取り揃えています。 | 3 まつや文房店 P
☎ 8:30~19:30 (休 年中無休(盆・正月休))
☎ 0997-72-0103
学用品・事務用品・おもちゃから島唄CDまで数多くのアイテムが揃っています。 | 4 田原製菓 P
☎ 12:00~14:00 (休 日曜日)
☎ 0997-72-0654
田原の黒糖かりんとう。店頭販売は70個ほどで、売り切れたら閉店となります。 | 5 奄美パール古仁屋店 P
☎ 10:00~17:00 (休 水曜日)
☎ 0997-76-3303
奄美の海で育まれた最高級の真珠。奄美の輝きをあなたへ。 | 6 みのる食料品店 P
☎ 6:30~19:30 (休 年中無休(正月休))
☎ 0997-72-0131
古仁屋中心地では古くからの老舗店です。アットホームなお店です。 | 1 田原モータース P
☎ 8:00~19:00
休 日曜日
☎ 0997-72-0137
レンタルバイク、レンタル自転車あります。 | 2 レンタカーなかむら P
☎ 8:30~17:30
休 日曜日
☎ 0997-72-3010
レンタルバイクとレンタカー。 | 1 きゅら島交流館 P
☎ 8:30~22:00 (カフェ10:00~16:30)
休 年末年始
☎ 0997-72-0363
地域活動拠点(公民館)。中にカフェもあります。 | 2 図書館・郷土館 P
☎ 9:00~18:00 (日・祝 9:00~17:00)
休 月曜日・年末年始
☎ 0997-72-3799
瀬戸内町の歴史や文化、自然を知るなら。 | 8 せとうち海の駅 P
☎ 待合所解放 6:30~19:00
☎ 0997-72-1199 (観光協会)
8:30~17:00
バス・フェリーの待合所。
瀬戸内漁協直販店「海力」、観光案内所、水中観光船「マリンビューワーせと」の受付など、コインロッカーもあります。
2F みやげ処せとうち
☎ 9:30~17:00
休 年末年始
☎ 0997-72-1199
(一社) 奄美せとうち観光協会直営店。
瀬戸内町で生産された、環境にやさしい商品、手作りの一点ものをメインにしております。 |
|---|--|---|--|---|--|--|--|---|---|--|